

4<sup>a</sup>

# JORNADA DIVULGATIVA D'INVESTIGACIÓ

## DiabetesCERO

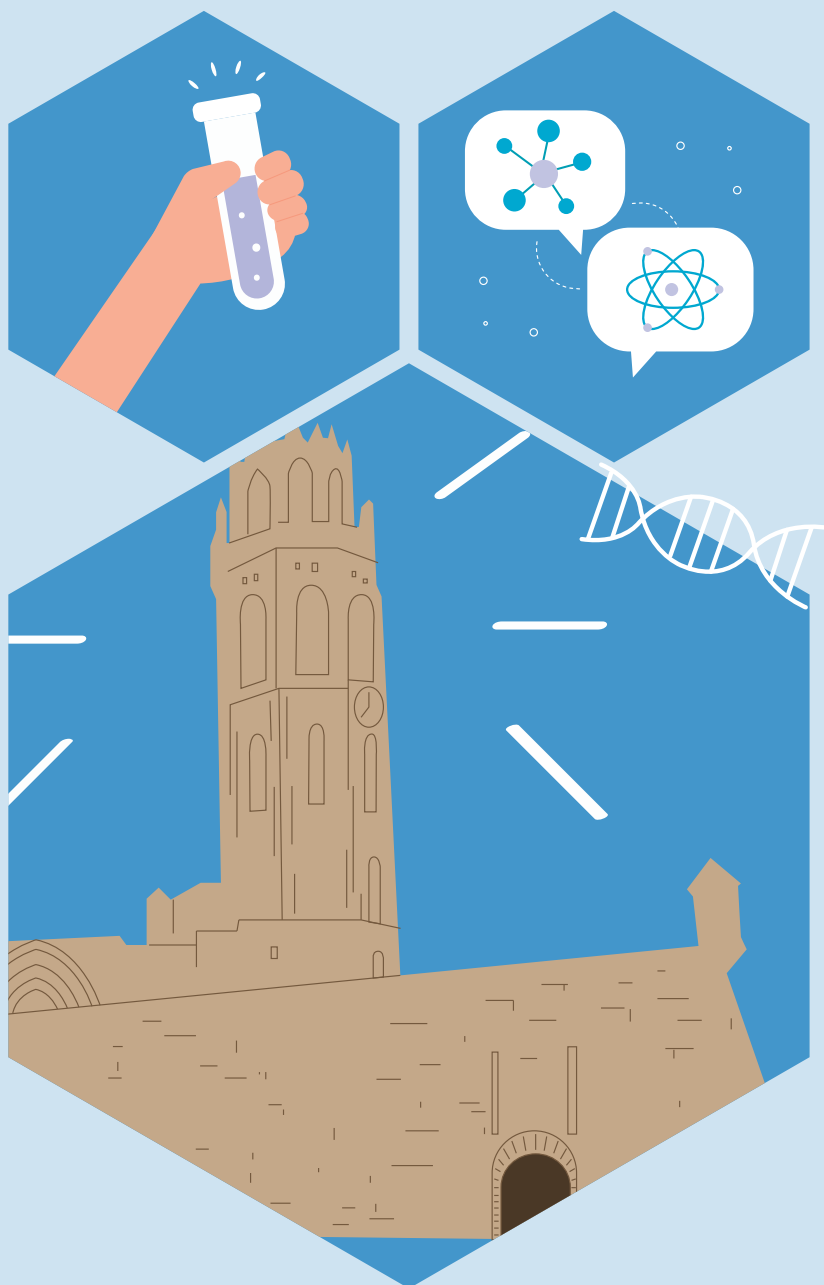

19 de novembre 2022  
de 10h a 18:30h

**Aula  
Magna**

(Edifici Facultat de Medicina)

**Preu 10 €**

(Menors de 10 anys gratis)

FUNDACIÓ  
**DiabetesCERO**

Entrades a Eventbrite: [t.ly/pd-1](https://t.ly/pd-1)



 **Universitat de Lleida**  
Facultat de Medicina

 **IRB Leida**  
Institut de Recerca Biomèdica

 Edifici de la Facultat de Medicina, carrer de Montserrat Roig núm.2, 25008 Lleida

Amb la col·laboració de:

**GLUCO  
UP!**

 **Biolab**

 **integral**  
MOBILIARI EN ALQUILER

4<sup>a</sup>

# JORNADA DIVULGATIVA D'INVESTIGACIÓ

## DiabetesCERO

19 de novembre 2022

## INTRODUCCIÓ / INTRODUCCIÓN

Amb motiu del Dia Mundial de la Diabetis, la Fundació DiabetesCERO organitza la 4<sup>a</sup> Jornada Científica divulgativa i amb l'únic objectiu de recaptar fons per la investigació de la cura de la diabetis tipus 1.

*Con motivo del Día Mundial de la Diabetes, la Fundación DiabetesCERO organiza la 4<sup>a</sup> Jornada Científica divulgativa con el único objetivo de recaudar fondos para la investigación de la cura de la diabetes tipo 1.*

## PROGRAMA

### 9:30h Acreditacions / Acreditaciones

Obertura de portes i entrada dels assistents a la 4<sup>a</sup> Jornada. *Apertura de puertas y entrada de los asistentes a la 4<sup>a</sup> Jornada.*

### 10:00 h Benvinguda / Bienvenida

Benvinguda. *Bienvenida.*

### 10:15h Presentació de la Fundació DiabetesCERO / Presentación de la Fundación DiabetesCERO

Presentació de la Fundació DiabetesCERO a Catalunya, per part de la Junta Directiva. *Presentación de la Fundación DiabetesCERO en Cataluña, por parte de la Junta Directiva.*

**11:15h David Perna Barrull**, Investigador Postdoctoral. Institut d'Investigació en Ciències de la Salut Germans Trias i Pujol (IGTP) Badalona. *Investigador Postdoctoral. Instituto de Investigación en Ciencias de la Salud Germans Trias y Pujol (IGTP) Badalona.*

Xerrada: Influència de l'etapa prenatal en el desenvolupament de la diabetis tipus 1.

*Charla: Influencia de la etapa prenatal en el desarrollo de la diabetes tipo 1.*

4<sup>a</sup>

# JORNADA DIVULGATIVA D'INVESTIGACIÓ

## DiabetesCERO

19 de novembre 2022

### 11:45h Break

Pausa: Esmorzar solidari. *Desayuno solidario*

*Mentrestant podrem visitar els diferents estands i la botiga solidària de la Fundació amb tot de productes solidaris i si encara no ho sou podeu aprofitar a fer-vos socis/es.*

*Mientras tanto podremos visitar los diferentes stands y la tienda solidaria de la Fundación con todos los productos solidarios y si todavía no lo sois podéis aprovechar para haceros socios/as.*

**12:15h - Dr. Joan Verdaguer Autonell**, Catedràtic d'Immunologia. Facultat de Medicina. Universitat de Lleida. Grup de Recerca en Immunologia i Metabolisme (GRIM) - IRBLleida. *Catedrático de Inmunología. Facultad de Medicina. Universidad de Lleida. Grupo de Investigación en Inmunología y Metabolismo (GRIM) - IRBLleida.*

Xerrada: "Què en sabem de la resposta autoimmunitària en la Diabetis Tipus 1?".

Charla: "¿Qué sabemos de la respuesta autoinmunitaria en la Diabetes Tipo 1?".

**12:45h - Dra. Marta Fontcuberta Pi-Sunyer**, del grup de recerca de la Dra. Rosa Gasa, Institut d'Investigacions Biomèdiques August Pi i Sunyer (IDIBAPS) Barcelona. *Del grupo de investigación de la Dra. Rosa Gasa, Instituto de Investigaciones Biomédicas Augusto Pi y Sunyer (IDIBAPS) Barcelona.*

Xerrada: Producció de cèl·lules beta a partir de cèl·lules de la pell humanes.

Charla: Producción de células beta a partir de células de la piel humana.

**13:15h - 1r Torn de preguntes / 1r Turno de preguntas**

**13:30 h - Dinar / Almuerzo**

Pausa: Dinar. *Almuerzo.*

4<sup>a</sup>

# JORNADA DIVULGATIVA D'INVESTIGACIÓ

## DiabetesCERO

19 de novembre 2022

### 16:00 h - Benvinguda tarda / *Bienvenida tarde*

**16:00h - Marta Hernández**, Cap de Secció. Servei d'Endocrinologia i Nutrició. Hospital Universitari Arnau de Vilanova. *Jefa de sección. Servicio de Endocrinología y Nutrición. Hospital Universitario Arnau de Vilanova. Lérida.*

Xerrada: "La diabetes mellitus tipo 1 no es solo una enfermedad de niños"  
Charla: "La diabetes mellitus tipo 1 no es solo una enfermedad de niños"

**16:30h - Estela Rosell Mases**, Investigadora predoctoral. Grup de Recerca en Immunologia i Metabolismes (GRIM). Facultat de Medicina - Universitat de Lleida / IRBLleida. *Investigadora predoctoral. Grupo de Investigación en Inmunología y Metabolismos (GRIM). Facultad de Medicina - Universidad de Lleida / IRBLleida.*

Xerrada: Microbioteràpia per a la diabetis tipus 1. Primers passos.  
Charla: Microbioterapia para la diabetes tipo 1. Primeros pasos

### 17.00 h - Visita Laboratori: Institut de Recerca Biomèdica CREBA- IRBLleida / *Visita al laboratorio: Instituto de Investigación Biomédica CREBA- IRBLleida*

Visita al IRB Lleida (edifici de biomedicina).  
*Visita al IRB Lleida (edificio de biomedicina).*

### 18:00h - Precs i preguntes / *Ruegos y preguntas*

### 18:30 h - Cloenda / *Clausura*

Abans de finalitzar la jornada realitzarem el sorteig de la Samarreta F.C.Barcelona d'Andrea Pereira.  
*Antes de finalizar la jornada realizaremos el sorteo de la camiseta del F.C.Barcelona de Andrea Pereira.*